# EL HABBAL
## للمقاولات والتوريدات

EL HABBAL
للمقاولات و التوريدات

# كيف يولد
# الكيان عملاقًا؟

للإجابة على هذا التساؤل كان يجب أن نحدد أهدافًا ورؤىً واضحة مؤسسة على منهج علمي يمنح لنا الثقة كاملة في أن نقول أننا استطعنا خلال عامين تنفيذ مشاريع قوية البنية تستغرق عقوداً.

والآن نحن على أعتاب مرحلة جديدة داخل وخارج البلاد..

# من نحن؟

شركة الحبَّال هي شركة واعدة للمقاولات العامة والتوريدات أُسَّست في فبراير 2020 وتهدف نحو تحقيق رؤى المستقبل بالتعاون مع كافة شركاء النجاح من مختلف القطاعات لتحقيق المهنية المطلوبة والإستفادة من الجهود المبذولة وتحقيق التنمية المستدامة.

# مهمة الشركة:

• **أولاً:** على المستوى القومي: نسعى لكي نصبح شركاء أساسيين للدولة وللمواطن في تحقيق التنمية والنهوض بكافة المنشآت الحكومية عن طريق المساهمة في تنفيذ أهداف وسياسة الدولة للمشروعات القومية.

• **ثانياً:** على مستوى القطاع الخاص: نسعى لجذب وتطوير القطاع الخاص بأفكار جديدة ورؤى إبداعية مميزة لتناسب التطور المستمر والملحوظ في الأسواق المحلية والعالمية بمعدلات زمنية مُرضية.

# رؤية الشركة:

أن تكون الشركة المتفردة في مجالها وأن تحمل –بكل فخر– اسم مصر خارج وداخل النطاق الإقليمي للدولة، كما نؤمن بأننا سنحظى بثقة كافة الكيانات التي نتعامل معها وأن نحقق الدلالة والمعنى الحقيقي للقوة والمستقبل.

# قيم ومبادئ الشركة

01

## الإيمان والثقة

نتحلى بالإيمان والقوة كما آمن أجدادنا منذ آلاف السنين؛ فالإيمان هو القوة الحقيقية للوصول إلى ما نريد.

02

## التحدي

نؤمن بوجود المعوقات المفاجئة أثناء تنفيذ المشروعات ولكننا نهيئ أنفسنا دائماً ونثق في قدراتنا الإبداعية على إيجاد الحلول والتحدي اعتمادًا على خبرة الفريق.

03

## الواقعية

الواقعية هنا لا تعني التخلي عن الأحلام، بل تعني بأننا نحمل من الحكمة والعلم والمنطق ما يكفي لكي يكون دليلاً ومقياسًا للنجاح.

04

## الشفافية

نؤمن بالشفافية والصدق المتبادل بيننا وبين عملائنا وفاءً بالكلمة وإخلاصًا للعمل

05

## السلامة المهنية

نؤمن بالتعاون واستلهام روح الفريق، كما أننا نعلم دورهم الفعال كشركاء في تطوير وتقدم الشركة المستمر، ولذلك نؤمن بضرورة توفير السلامة المهنية والأمان الكامل لهم.

06

## الحفاظ على البيئة

نسعى لكي نكون جزء فعال لتحقيق البرتوكول المتفق عليه من قبل منظمة الأمم المتحدة وفي مقدمته الحفاظ على البيئة.

# خدمات الشركة

## أعمال خرسانية

- أعمال خرسانية مسلحة
- حوائط خرسانية
- أسوار داخلية وخارجية
- هياكل خرسانية
- أبراج ملاحظة ومتابعة
- أبراج كشف
- عوائق تقدم

## أعمال موقع عام

- بالدورات
- إنترلوك
- أعمال أسفلت
- أعمال زراعية
- أعمال الإضاءة

## أعمال إلكتروميكانيك

- أعمال كهربائية
- أعمال مقاومة حريق
- نظم كاميرات مراقبة
- أعمال مصاعد

## أعمال ترابية

- أعمال حفر وردم
- أعمال إزالة مخلفات المواقع

## أعمال اعتيادية

- أعمال مباني
- أعمال تشطيبات داخلية و خارجية

## أعمال تطوير و رفع كفاءة

# شركاء النجاح

الهيئة الهندسية للقوات المسلحة

الإداره الهندسية لوزارة الداخلية

صندوق تأمين ضباط الشرطة

شركة المستقبل للمقاولات العمومية

المنطقة الصناعية لوزارة الداخلية

شركة الفتح للمقاولات العمومية

شركة أوراسكوم للمقاولات العمومية

صندوق (ص) صندوق مشروعات اراضي وزارة الداخلية

شركة النصر العامة للمقاولات (حسن علام)

## المكاتب الهندسية

مكتب لاند كونسلت د. أكرم فاروق

مكتب عسَّاف للاستشارات الهندسية

مكتب العفيفي للاستشارات الهندسية

مكتب ارك بلان للاستشارات الهندسية

مكتب صبُّور للاستشارات الهندسية

# المشروعات

# مركز الإصلاح والتأهيل
# وادي النطرون

MINISTRY OF INTERIOR
Wadi El Natroon
CORRECTIONAL & REHABILITATION
CENTER

# مركز الإصلاح والتأهيل

# بمدينة بدر

CRC
مركز الإصلاح والتأهيل
بدر
Badr
Correctional & Rehabilitation
Center

# مركز الإصلاح والتأهيل
# بمدينة العاشر من رمضان

مصنع
الملابس الجاهزة
مصنع الملابس

قسم التشطيب
قسم الجودة

مصنع ملابس الخاص بمركز تأهيل العاشر من رمضان

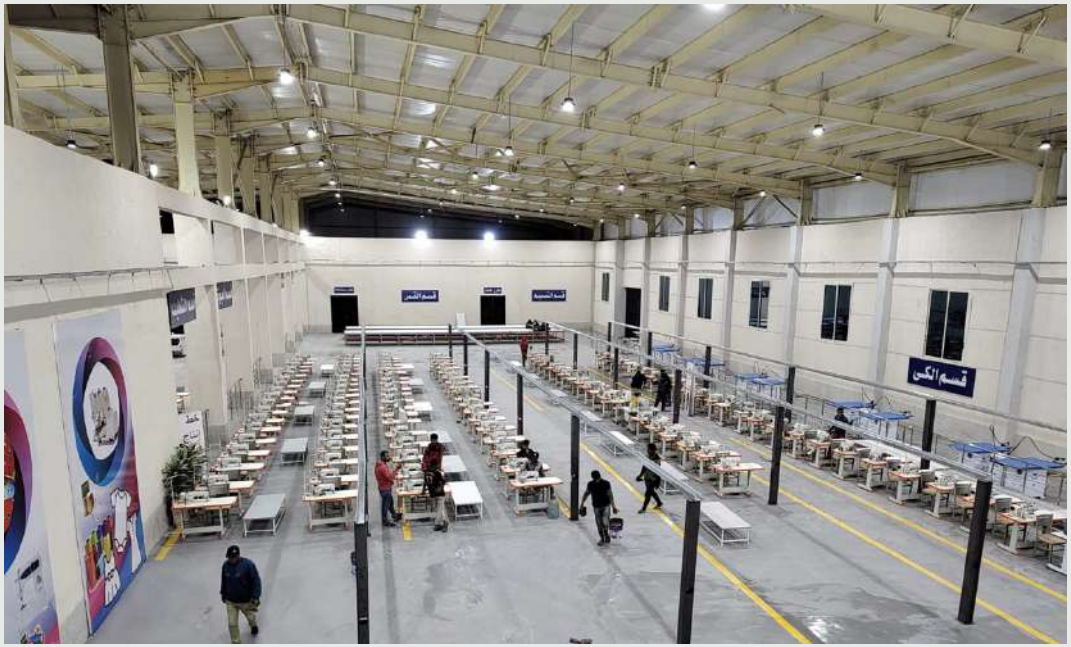
قسم الكي

# مركز الإصلاح والتأهيل
# بمدينة سوهاج (اخميم الجديدة)

# مدرية امن
# شمال سيناء

مديرية أمن شمال سيناء

# مبنى السلامة العامة

## لوزارة الداخلية

الإدارة العامة لإتصالات الشرطة

الإدارة العامة لإتصالات الشرطة

# تطوير اقسام شرطة شمال سيناء

- تطوير قسم اول
- تطوير قسم ثاني
- تطوير قسم ثالث
- تطوير قسم الحسنة
- تطوير قسم النخل
- تطوير قسم الشيخ زويد

قسم شرطة نخل
قسم شرطة نخل

قسم شرطة الحسنة
قسم شرطة الحسنة

# إدارة شرطـة الأحوال المدنية بشمال سيناء

- تطوير مبني الاحوال المدنية الرئيسية
- تطوير سجل مدني اول العريش
- تطوير سجل مدني ثاني العريش
- تطوير سجل مدني ثالث العريش

سجل مدني شأن العريش

سجل مدني الحسنة

سجل مدنى بئر العبد

وزارة الداخلية
الادارة العامة للجوازات والهجرة والجنسية
قسم جوازات العريش
وزارة الداخلية

12
0.0.0
11
0.0.0
10
0.0.0
9
0.0.0

# مشاريع
# بيت الوطن
# بالتجمع الخامس

# انشاء النادي الاجتماعي

## مساكن وزارة الداخلية بحدائق العاصمة

مشروع تحت الإنشاء

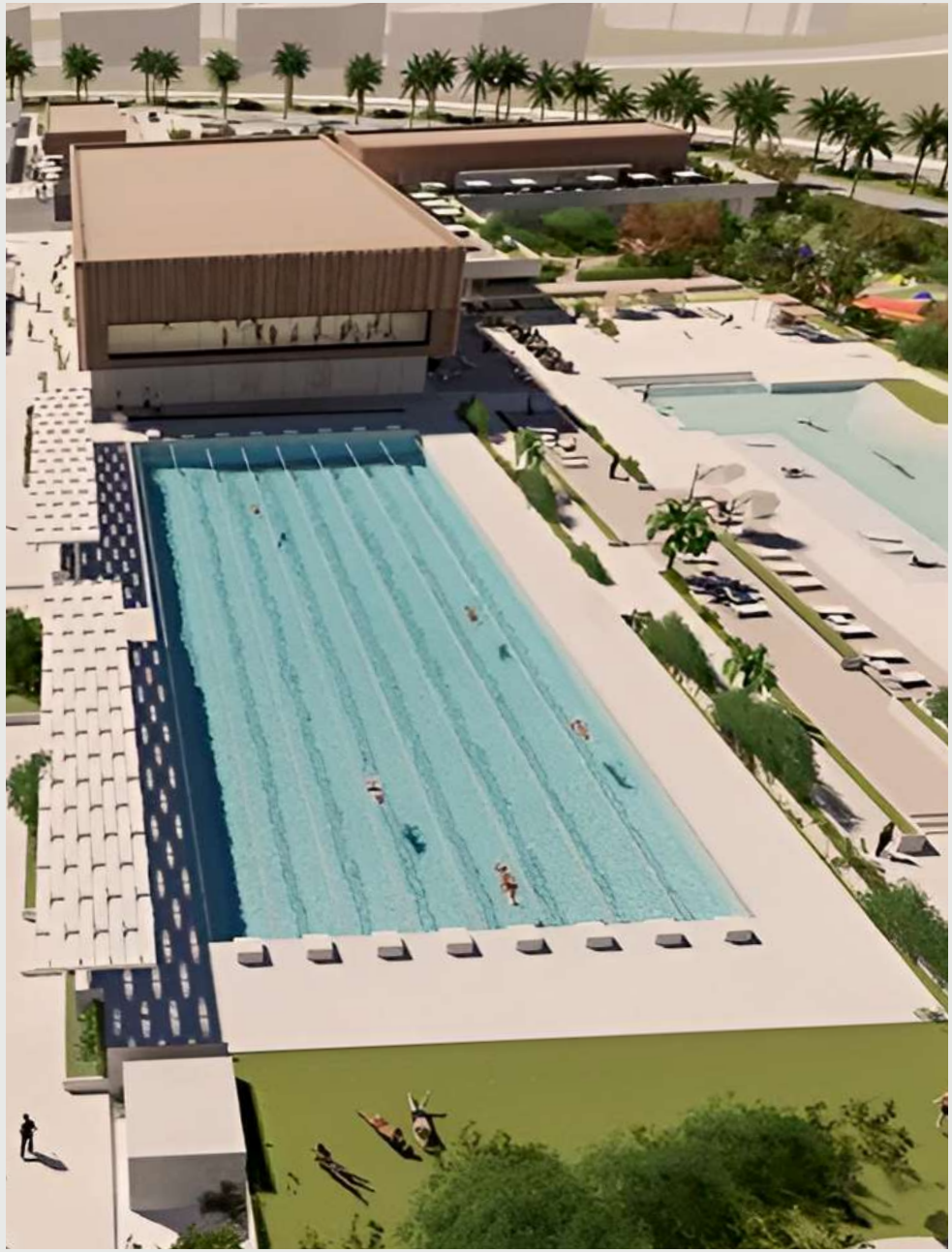

Zoom detail
Zoom detail
N

# نادي الفروسية

# كلمة رئيس مجلس الإدارة

"ما الحياة إلا سلسلة من الأحداث التي نقرر أن نواجهها بذلك نكون قد اتخذنا قرارًا بالحياة و التواجد بقوة استلهمنا من الحكمة الإلهية في خلق الإنسان وهي (تعمير الأرض) و التعمير لا يكون إلا بالتشييد و البناء."

**لذا كان قرار أعضاء مجلس ادارة الشركة أن يكون نشاطها في هذا المجال؛ وعلى هذا قررنا الآتي :**

- التواجد بقوة في سوق التشييد و البناء.
- دراسة هذا السوق جيدًا و المشاركة في تنفيذ سياسة الدولة في هذا المجال.
- دراسة أذواق المستهلكين و احتياجاتهم.
- تحقيق طموحاتهم و أحلامهم.

**قررنا أن يولد كيان الشركة عملاقًا ولذا :**

- اخترنا طاقم العمل من الفنيين و الإداريين ممن يطلق عليهم النخبة و حرصنا علي تنمية روح الفريق بينهم.
- الخروج بالفكر و الذوق في التنفيذ خارج الإطار المألوف.
- درسنا خبرات و تجارب العديد من الشركات المحلية و الإقليمية و الدولية العاملة في هذا المجال لإيماننا أنه يجب أن نبدأ من حيث انتهي الآخرون.
- إعداد فريق دائم للتواصل مع كافة العملاء لتلقي الأفكار و الرؤى لذا لدينا وضوح الرؤيا و تحقيق الهدف .

# مجموعة الحبَّال للمقاولات العامة والتوريدات

رئيس مجلس الإدارة **السيد اللواء / السيد إبراهيم السيد الحبال**

أُنشئت في 2020

القاهرة الجديدة: شارع التسعين اللوتس
8/30 التجمع الخامس
شمال سيناء: شارع أسيوط - فيلا صبحي
مُسلَّم - العريش

EL HABBAL
للمقاولات و التوريدات

0100 163 1197 - 0100 880 5091
info@elhabbalgroup.com

©2022